

Aviso de Ciclón Tropical en el Océano Atlántico

No. Aviso: 03

Ciudad de México a 21 de Septiembre del 2016.

Emision: 04:15h

Servicio Meteorológico Nacional, fuente oficial del Gobierno de México, emite el siguiente aviso:

Síntesis: KARL ES AHORA DEPRESIÓN TROPICAL

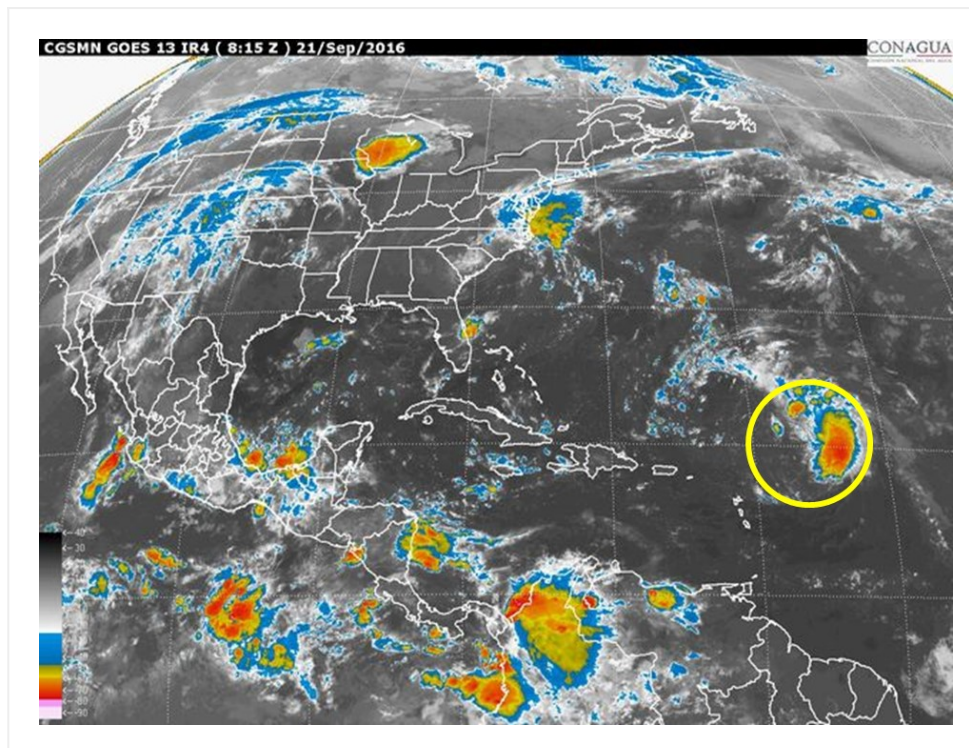

Situación Actual:

"KARL" es ahora depresión tropical, sobre el Atlántico Central. No afecta al país.

Condiciones Actuales	
Hora local (hora gmt)	4:00 (9:00 GMT)
Ubicación del centro del ciclón	Latitud Norte: 20.2° Longitud Oeste: 57.6°
Distancia al lugar más cercano	3,030 km al este de las costas de Quintana Roo y a 560 al este de las Antillas Menores
Desplazamiento actual:	oeste (280°) a 22 km/h

Condiciones Actuales

Vientos máximos [km/h]:	Sostenidos: 55 km/h	Rachas: 75 km/h		
Presión mínima central [hpa]:	1006 hPa			
Recomendaciones	Extremar precauciones a la población en general en las zonas de los estados mencionados por lluvias, viento y oleaje (incluyendo la navegación marítima) y atender las recomendaciones emitidas por las autoridades del Sistema Nacional de Protección Civil, en cada entidad.			
Extensión en cuadrantes de radios de vientos y oleaje				
Oleaje 4 m	445 km NE	0 km SE	0 km SO	390 km NO

PRONÓSTICO VALIDO AL DÍA/HORA LOCAL TIEMPO CENTRO	LATITUD NORTE	LONG. OESTE	VIENTOS [Km/h]	CATEGORÍA	UBICACIÓN (en km)
21/13h	20.9	59.3	45/65	Depresión Tropical	2,850 km al este de Cancún, Q. Roo
22/01h	23.0	61.5	55/75	Depresión Tropical	2,615 km al este de Cancún, Q. Roo

PRONÓSTICO VALIDO AL DÍA/HORA LOCAL TIEMPO CENTRO	LATITUD NORTE	LONG. OESTE	VIENTOS [Km/h]	CATEGORÍA	UBICACIÓN (en km)
22/13h	25.0	64.0	65/85	Tormenta Tropical	2,370 km al este-noreste de Cancún, Q. Roo
23/01h	27.0	65.5	85/100	Tormenta Tropical	2,255 km al este-noreste de Cancún, Q. Roo
24/01h	30.0	64.0	110/140	Tormenta Tropical	2,485 km al este-noreste de Cancún, Q. Roo
25/01h	35.5	56.5	140/165	Huracán categoría I	3,345 km al noreste de Cabo Catoche, Q. Roo
26/01h	43.0	42.0	120/150	Huracán categoría I	4,785 km al noreste de Cabo Catoche, Q. Roo

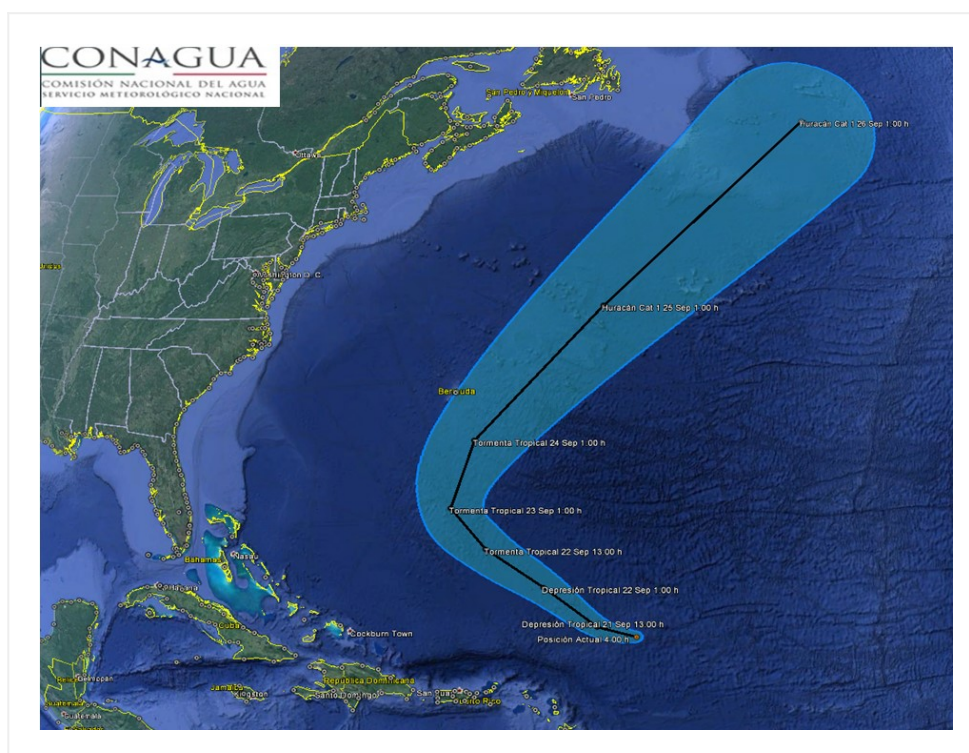

Trayectoria pronóstico de la depresión tropical "KARL"

Aviso No.	Fecha / Hora local CDT	Lat. Norte	Long. Oeste	Distancia más cercana (km)	Viento m. / rachas	Categoría	Avance
01	14 sep / 10:00	17.0	25.0	A 6,475 km al este de las costas de Q. Roo.	55/75	Depresión Tropical	Oeste-noroeste (300°) a 22 km/h

02	15 sep / 22:00	17.9	32.5	5,675 km al este de las costas de Quintana Roo., y a 930 km oeste-noroeste de las islas Cabo Verde.	75/95	Tormenta Tropical	Oeste (280°) a 22 km/h
03	21 sep / 4:00	20.2	57.6	3,030 km al este de las costas de Quintana Roo y a 560 al este de las Antillas Menores	55/75	Depresión Tropical	oeste (280°) a 22 km/h

EL SIGUIENTE AVISO SE EMITIRÁ CUANDO OCURRA UN CAMBIO EN SU INTENSIDAD

Pronosticador: Martín Téllez Saucedo

Revisó: Martín Téllez Saucedo